

25 maart 2022

Noodopvang en hulp ontheemden Oekraïne

Infomoment Hulp Oekraïne



- **Welkom**
- **Statuut & rechtspositie**
- **Wat doet De Panne?**
- **De zes welzijnsvelden**
- **Vragen**
- **Slotwoord**

Welkom



Burgemeester

Bram Degrieck

Statuut en rechtspositie



Mensen uit Oekraïne zijn geen asielzoekers

Kort verblijf

- Visumvrij
- Aankomstverklaring gemeente (90 dagen)
- Geen toegang tot werk, leefloon, ziekteverzekering...

Lang verblijf

via statuut 'Tijdelijk Ontheemde'

- Aanmelding via registratie Brussel
- Attest Tijdelijke Bescherming
- Gemeentehuis
- Bijlage 15 / A-kaart

Statuut en rechtspositie



Statuut Tijdelijke Bescherming

= toegang tot alle rechten van een vreemdeling in wettig verblijf:

- Onbeperkte toegang tot de arbeidsmarkt
- Inschrijving bij de mutualiteit
- Recht op maatschappelijke dienstverlening
- Recht om een bankrekening te openen
- Recht op onderwijs voor kinderen
- Gezinstoelagen

Wat doet De Panne?

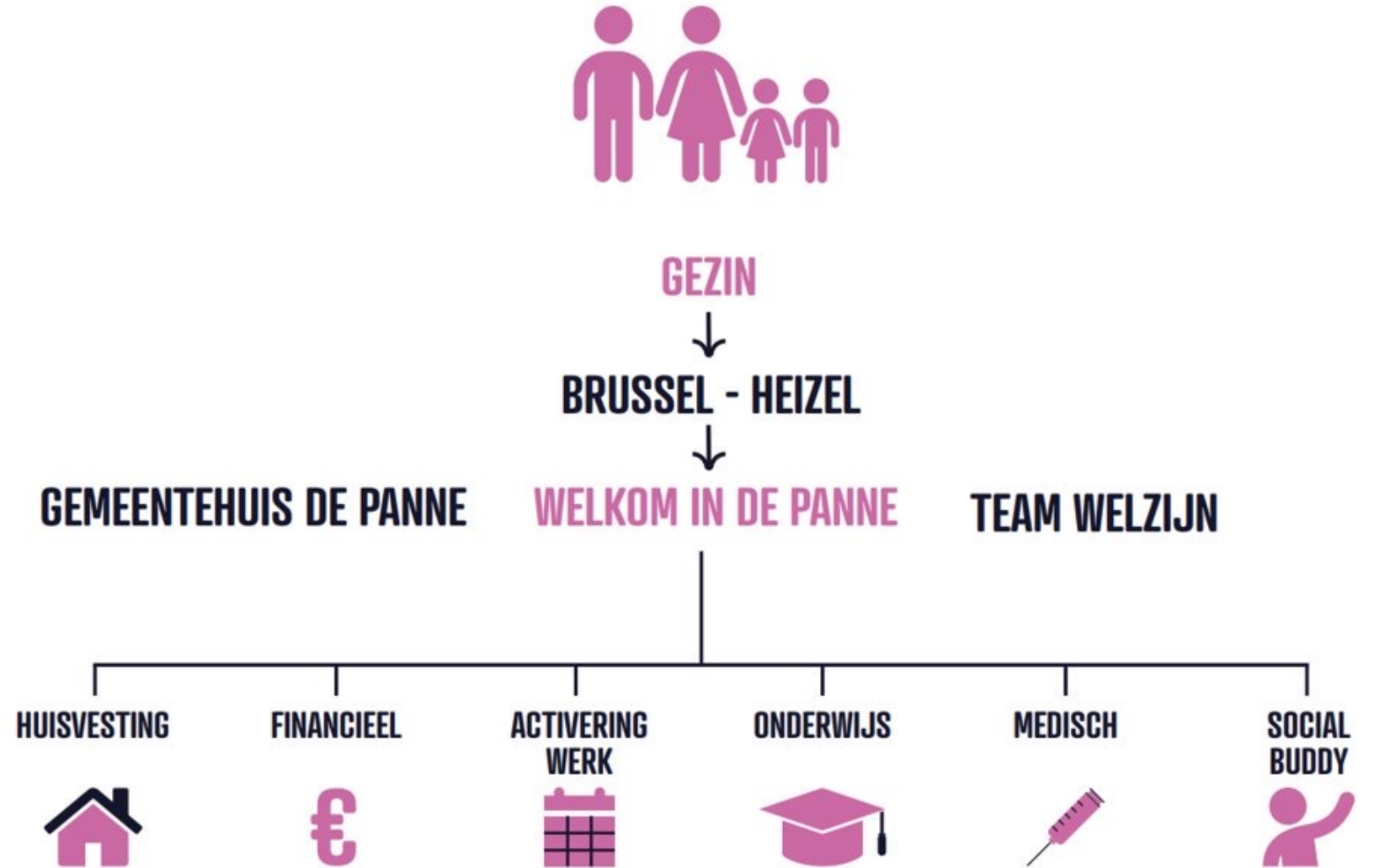

De 6 Welzijnsvelden



HUISVESTING



**ACTIVERING
WERK**



MEDISCH



FINANCIEEL



ONDERWIJS



**SOCIAL
BUDDY**



Huisvesting



- **Noodopvang in eigen patrimonium**
- **Collectieve noodopvang**
= samenwerking met partner qua infrastructuur
- **Noodopvang via particulieren**
 - Op vraag van het bestuur
 - Vrijwillig aanbod na oproep #Plekvrij
 - In onderzoek: oproep aan tweede verblijvers
- **Crisishuisvesting bij particulieren**
 - Is realiteit
 - Aandachtspunten
 - Op vandaag 8 personen in crisishuisvesting



Huisvesting



Verantwoordelijkheid lokaal bestuur

- Inperken risico's & uitsluiten van misbruik (screening, motivatie, plaatsbezoek...)
- Info en ondersteuning voor aanbieders

Verantwoordelijkheid van de aanbieder

- Minimale kwaliteitsnormen
- Garantie afgesproken opvangtermijn

OCMW



FINANCIËEL



- **Basispakket & voedselbedeling**
- **Equivalent leefloon**
- **Groeipakket**
- **Ziekteverzekering**
- **Bankrekening**

Activering



**ACTIVERING
WERK**



- **Vrijtijdsbesteding**
- **Nederlandse taal**
- **Werk**

Medisch



MEDISCH



- **Psychologische ondersteuning**
- **Preventieve gezondheidszorg**

Onderwijs



ONDERWIJS



- **Kinderen kunnen school lopen**
- **OKAN-klassen**
- **Online lessen Oekraïne**
- **Overleg onderwijspartners**

Buddy?



**SOCIAL
BUDDY**



Wat kan een buddy doen?

- Hulp bij het installeren van het gezin in de nieuwe woning
 - Meegaan naar Cicero voedselbedeling, Camino, Kringwinkel...
 - Hulp bij het uitbouwen van een sociaal netwerk
 - Hulp bij zoektocht naar werk, vrijetijdsactiviteiten...
 - Praktische ondersteuning
-
- > Inschrijvingen school, uitleg werking
 - > Uitleg openbaar vervoer
 - > Boodschappen
 - > Afspraken vastleggen: dokter, tandarts...

Buddy...



**SOCIAL
BUDDY**



Wij vragen van jou...

- Uittreksel strafregister
- Wat beschikbare tijd
- Een goed hart
- Kennis van de gemeente

Wij bieden jou...

- De kans om jouw bijdrage te leveren
- Goede ondersteuning

Goesting?

www.depanne.be/oekraine



Meer info?



www.info-ukraine.be

www.vlaanderen.be/vlaanderen-helpt-oekraine

www.depanne.be/oekraine

welzijn@depanne.be

Slotwoord



Schepen van Welzijn

Michèle Vandermeeren

Bram Degrieck,
Burgemeester

Michel Vandermeeren,
Schepen Welzijn

Annick Werkers
Directeur Mens

Nick Lips
Teamlead Veiligheid & Preventie

Björn Pollentier
Teamlead Welzijn



The left side of the slide features a series of overlapping, wavy, organic shapes in a vibrant green color, set against a white background. These shapes create a sense of movement and depth, resembling stylized waves or abstract forms.

Vragen?